

MINISTERO DELLE FINANZE
DIREZIONE GENERALE DEL CATASTO E DEI SERVIZI TECNICI ERARIALI
NUOVO CATASTO EDILIZIO URBANO
IN DECRETI-LEGGE 11 APRILE 1998, N. 112
 Planimetria dell'immobile situato nel Comune di **ANGHIARI**, 1^a Loc. **MUCINO DI PIEVE SORDA**
 Ditta **SANTI PRIMO NATO AD ANGHIAI** il 01/01/1934.
 Allegata alla dichiarazione presentata all'Ufficio Tecnico Erariale di **AREZZO**.

Lire 300

WOD-4410
F. 2. 1. 49E

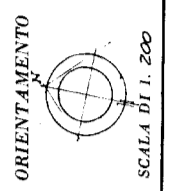
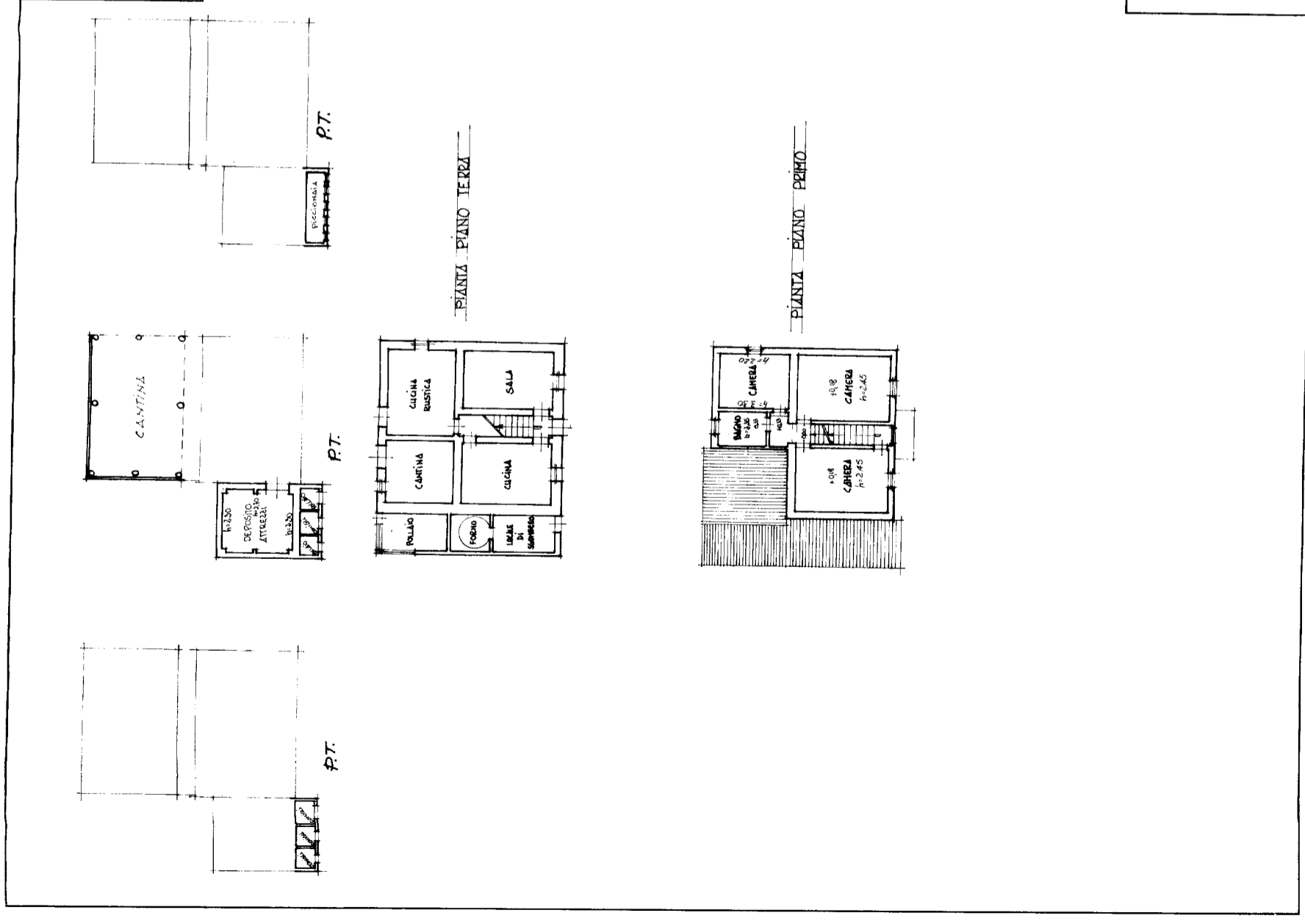

SPAZIO RISERVATO PER LE ANNOTAZIONI D'UFFICIO
 DATA _____
 PROT. N° **73/124/1**
 Compilata dal **GEOMETRA MAURO FOGGINI**
 Iscritto all'Albo dei GEOMETRI N° 680 della Provincia di **AREZZO**
 DATA _____
 Firma: _____